

Encuesta de Satisfacción

Curso 2016-2017

RESUMEN GENERAL DEL SERVICIO DE ESCUELAS INFANTILES

Niños/as matriculados:	Encuestas contestadas:	Porcentaje de
488	443	90,78%
E.I. San Roque: 47 niños/as	47	100%
E.I. Beniján: 95 niños/as	86	90,52%
E.I. La Ermita: 69 niños/as	65	94,20%
E.I. La Paz: 94 niños/as	73	77,65%
E.I. El Lugarico: 50 niños/as	48	96%
E.I. Ntra. Sra. De la Fuensanta: 79 niños/as	75	94,93%
E.I. Ntra Sra. De los Angeles: 54 niños/as	49	90,74%

1. Las medidas higiénicas (cambio de pañales, aseo personal...) que dispensan a su hijo/a. ¿Cómo las valora?

Buena	Normal	Malas	Blanco
396	46	0	1

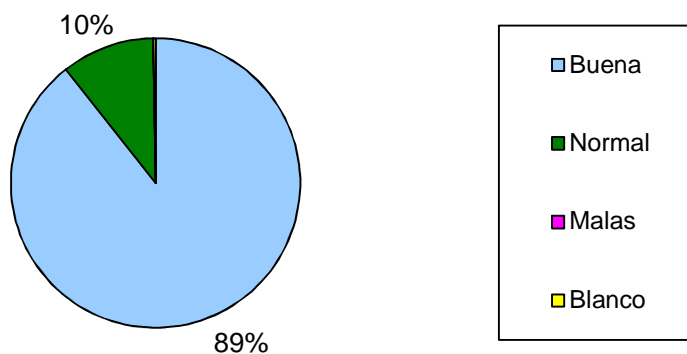

2. ¿Considera que el menú que recibe su hijo/a en el centro es adecuado?

Si	No	Blanco
413	3	27

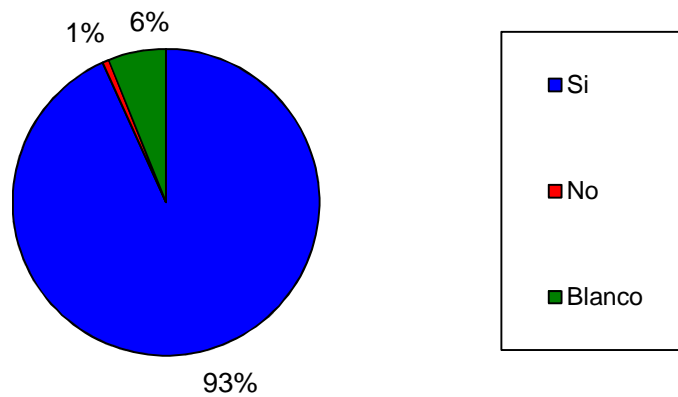

3. ¿Qué valoración le merece la limpieza y el orden de nuestras instalaciones?

Bueno	Malo	Normal	Blanco
405	0	38	0

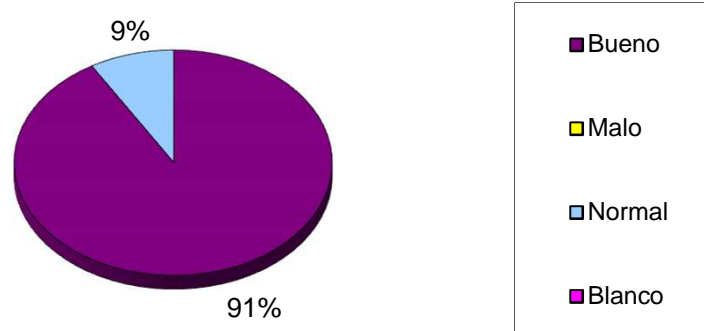

4. El trabajo educativo que desarrolla la escuela para favorecer la autonomía de su hijo/a, (comer solo, control de esfínteres, sueño,...)
¿Qué valoración le merece?

Normal	Bueno	Malo	Blanco
61	380	1	1

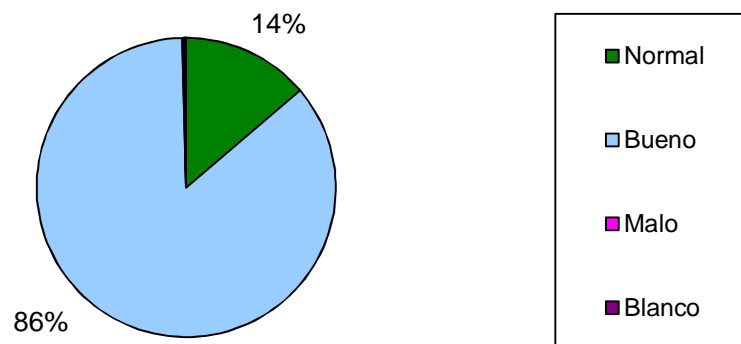

5. ¿Tiene información suficiente y a tiempo del trabajo educativo que se realiza en el aula de su hijo/a para potenciar su desarrollo? (Programación, objetivos, actividades, talleres).

Si	No	A veces	Blanco
387	9	46	1

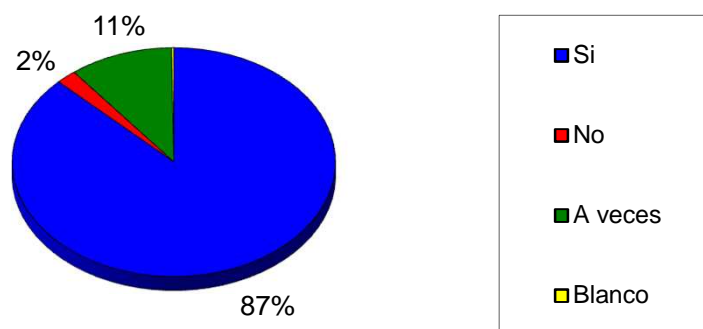

6. Señale cuál de los siguientes horarios satisface mejor sus necesidades.

8h a 16h	8,30h a 16,30	9h a 17h	Otro	Blanco
107	221	66	46	3

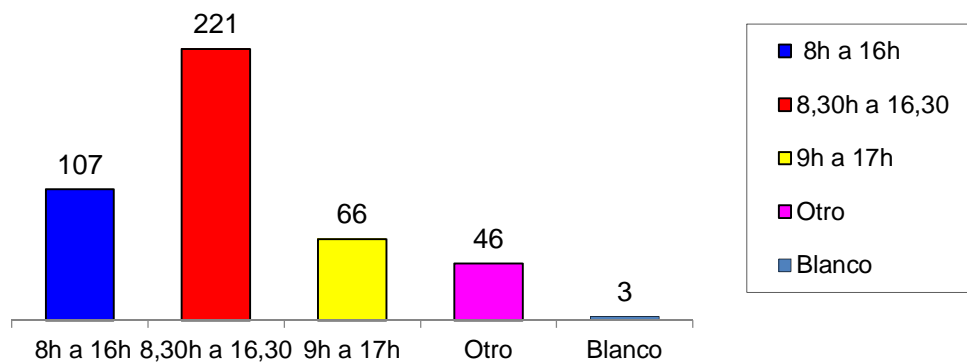

7. ¿Los informes de evaluación que se le entregan reflejan la evolución real de su hijo/a?

Si	No	A veces	Blanco
389	4	45	5

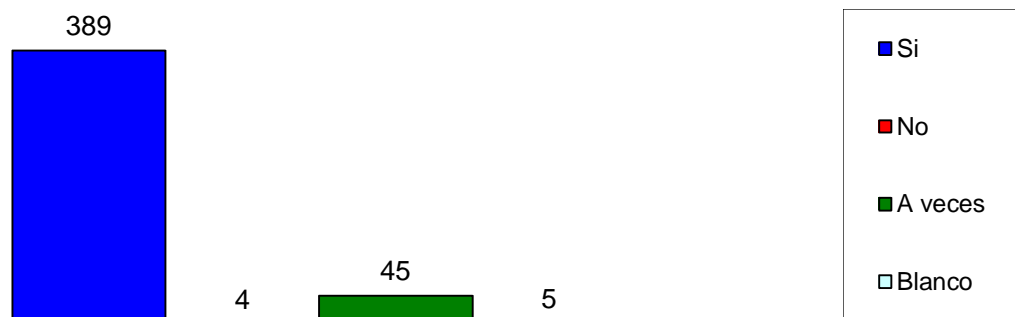

8. ¿Recibe información suficiente del funcionamiento general del centro?
(Calendario escolar, horarios, reuniones, menús, información sobre las encuestas, normas de funcionamiento...)

Si	No	A veces	Blanco
411	4	27	1

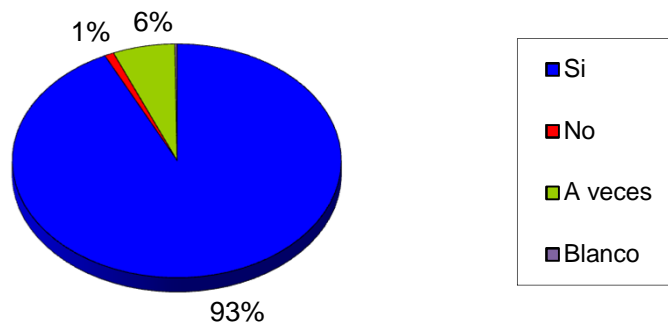

9. ¿Cómo valora la atención que le dispensa a usted el personal del centro?

Mala	Normal	Buena	Blanco
0	56	387	0

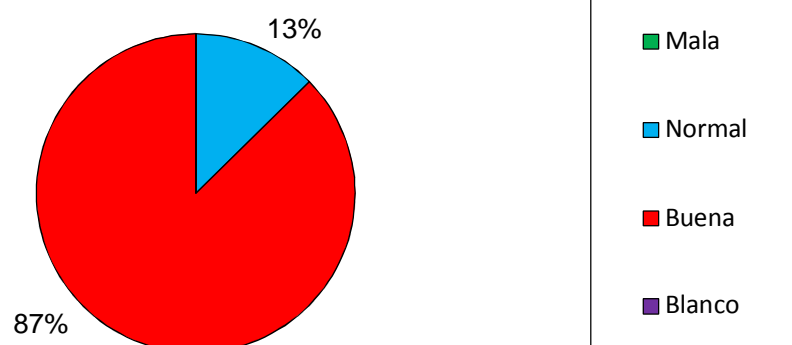

10. Valore de 0 a 10 el servicio que le presta la Escuela Infantil en su conjunto.

0	
1	
2	
3	
4	
5	4
6	5
7	13
8	83
9	134
10	204
BL	0

